

Legenda

Het ontwerp blijft in alle tijden eigendom van EVE Architecten B.V. Het ontwerp kan worden aangepast door EVE Architecten B.V. te worden.

Alle ingeboden documenten van EVE Architecten B.V. te worden. Het ontwerp blijft in alle tijden eigendom van EVE Architecten B.V. te worden.

De constructie dient te worden uitgevoerd volgens de tekening en de specificaties van de constructie.

Bestaande: Bestaande gebouwen worden met een rood lijn aangegeven. Het ontwerp is gebaseerd op de bestaande situatie van het gebouw. Het ontwerp is gebaseerd op de bestaande situatie van het gebouw.

Bestaande: Bestaande gebouwen worden met een rood lijn aangegeven. Het ontwerp is gebaseerd op de bestaande situatie van het gebouw. Het ontwerp is gebaseerd op de bestaande situatie van het gebouw.

Bestaande: Bestaande gebouwen worden met een rood lijn aangegeven. Het ontwerp is gebaseerd op de bestaande situatie van het gebouw. Het ontwerp is gebaseerd op de bestaande situatie van het gebouw.

Bestaande: Bestaande gebouwen worden met een rood lijn aangegeven. Het ontwerp is gebaseerd op de bestaande situatie van het gebouw. Het ontwerp is gebaseerd op de bestaande situatie van het gebouw.

Bestaande: Bestaande gebouwen worden met een rood lijn aangegeven. Het ontwerp is gebaseerd op de bestaande situatie van het gebouw. Het ontwerp is gebaseerd op de bestaande situatie van het gebouw.

Bestaande: Bestaande gebouwen worden met een rood lijn aangegeven. Het ontwerp is gebaseerd op de bestaande situatie van het gebouw. Het ontwerp is gebaseerd op de bestaande situatie van het gebouw.

Bestaande: Bestaande gebouwen worden met een rood lijn aangegeven. Het ontwerp is gebaseerd op de bestaande situatie van het gebouw. Het ontwerp is gebaseerd op de bestaande situatie van het gebouw.

Bestaande: Bestaande gebouwen worden met een rood lijn aangegeven. Het ontwerp is gebaseerd op de bestaande situatie van het gebouw. Het ontwerp is gebaseerd op de bestaande situatie van het gebouw.

Bestaande: Bestaande gebouwen worden met een rood lijn aangegeven. Het ontwerp is gebaseerd op de bestaande situatie van het gebouw. Het ontwerp is gebaseerd op de bestaande situatie van het gebouw.

Bestaande: Bestaande gebouwen worden met een rood lijn aangegeven. Het ontwerp is gebaseerd op de bestaande situatie van het gebouw. Het ontwerp is gebaseerd op de bestaande situatie van het gebouw.

Bestaande: Bestaande gebouwen worden met een rood lijn aangegeven. Het ontwerp is gebaseerd op de bestaande situatie van het gebouw. Het ontwerp is gebaseerd op de bestaande situatie van het gebouw.

Bestaande: Bestaande gebouwen worden met een rood lijn aangegeven. Het ontwerp is gebaseerd op de bestaande situatie van het gebouw. Het ontwerp is gebaseerd op de bestaande situatie van het gebouw.

Bestaande: Bestaande gebouwen worden met een rood lijn aangegeven. Het ontwerp is gebaseerd op de bestaande situatie van het gebouw. Het ontwerp is gebaseerd op de bestaande situatie van het gebouw.

Bestaande: Bestaande gebouwen worden met een rood lijn aangegeven. Het ontwerp is gebaseerd op de bestaande situatie van het gebouw. Het ontwerp is gebaseerd op de bestaande situatie van het gebouw.

Bestaande: Bestaande gebouwen worden met een rood lijn aangegeven. Het ontwerp is gebaseerd op de bestaande situatie van het gebouw. Het ontwerp is gebaseerd op de bestaande situatie van het gebouw.

Bestaande: Bestaande gebouwen worden met een rood lijn aangegeven. Het ontwerp is gebaseerd op de bestaande situatie van het gebouw. Het ontwerp is gebaseerd op de bestaande situatie van het gebouw.

Bestaande: Bestaande gebouwen worden met een rood lijn aangegeven. Het ontwerp is gebaseerd op de bestaande situatie van het gebouw. Het ontwerp is gebaseerd op de bestaande situatie van het gebouw.

Bestaande: Bestaande gebouwen worden met een rood lijn aangegeven. Het ontwerp is gebaseerd op de bestaande situatie van het gebouw. Het ontwerp is gebaseerd op de bestaande situatie van het gebouw.

Bestaande: Bestaande gebouwen worden met een rood lijn aangegeven. Het ontwerp is gebaseerd op de bestaande situatie van het gebouw. Het ontwerp is gebaseerd op de bestaande situatie van het gebouw.

Bestaande: Bestaande gebouwen worden met een rood lijn aangegeven. Het ontwerp is gebaseerd op de bestaande situatie van het gebouw. Het ontwerp is gebaseerd op de bestaande situatie van het gebouw.

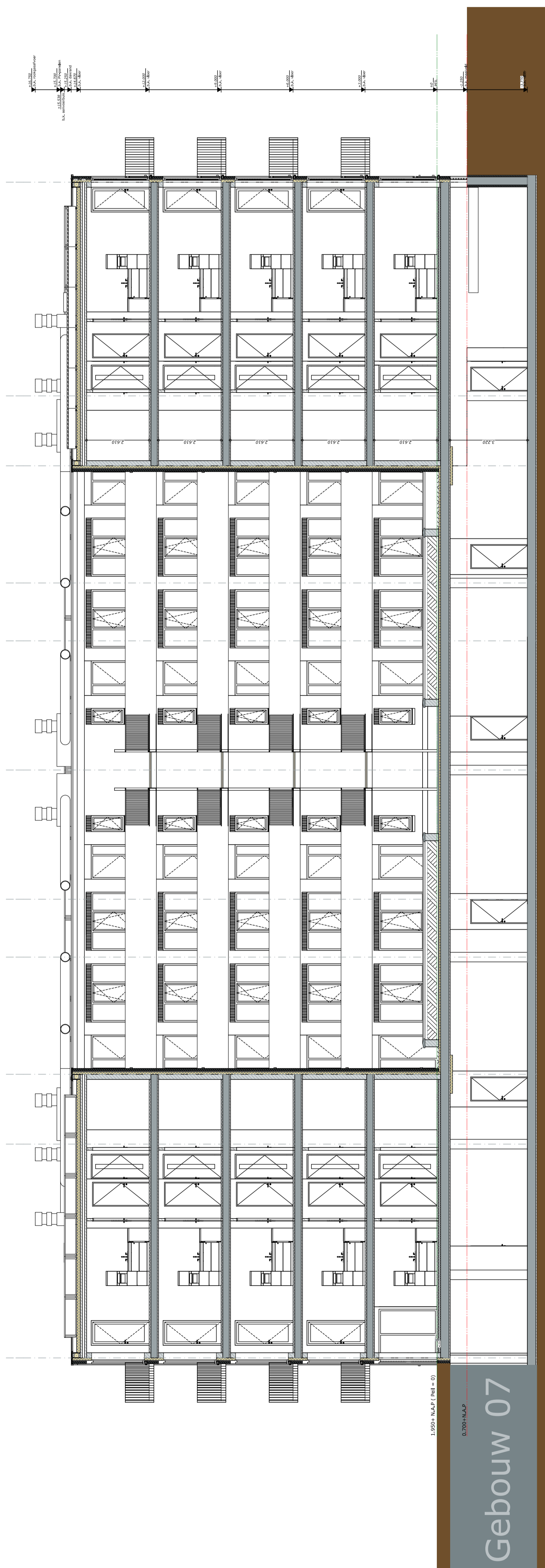

Doorsnede A-A

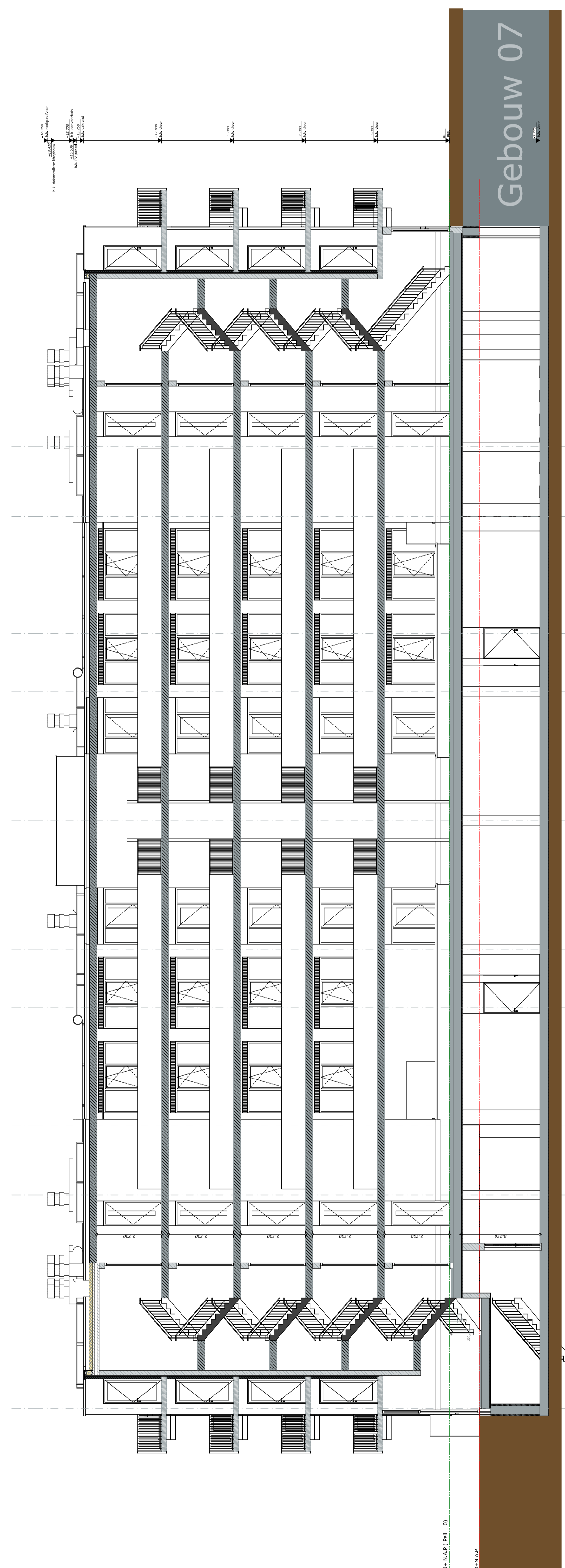

Doorsnede B-B



Project
 Projectnaam: 1
 Adres: Meneke Simonsweg 101
 2014 AA Haarlem

Opdrachtgever
 Plaza West Haarlem B.V.
 Zuiderweg 1
 2231 BC Grijndam

Architect
 EVE Architecten B.V.
 Postbus 100
 2014 AA Haarlem

Ontwerper
 a. Oudejans
 ing. Arie-Jan Franssen

Projectmanager
 ing. Lonneke Hest (DK)
 Bouwkundig tekenaar

Datum getekend
 5 augustus
Datum gewijzigd
 26 september 2016
 19 oktober 2016
 20 september 2019

Tekening
 Doorsneden A-A en B-B
Status
 Definitief
Schaal
 1:100
Voor akkoord

(Hoofd)architect projectmanager opdrachtgever
DO 2635-1-201
DEFINITIEF ONTWERP

Legenda

Het ontwerp blijft te allen tijde eigendom van EVE Architecten B.V.
 Alle tekeningen en documenten van EVE Architecten B.V. zijn de DGN 20011
 van toelating.

Alle wijzigingen dienen door EVE Architecten B.V. te worden
 vastgesteld. Het is niet toegestaan de tekening te kopiëren of te verspreiden.
 Het is niet toegestaan de tekening te kopiëren of te verspreiden.
 De constructie dient te worden uitgevoerd volgens de tekening en
 tekening van de constructie.

Bestand:
 Het ontwerp is gebaseerd op de bestaande situatie. Het ontwerp
 is gebaseerd op de bestaande situatie. Het ontwerp is gebaseerd op de
 bestaande situatie. Het ontwerp is gebaseerd op de bestaande situatie.
 Het ontwerp is gebaseerd op de bestaande situatie. Het ontwerp is gebaseerd op de
 bestaande situatie. Het ontwerp is gebaseerd op de bestaande situatie.

Start documenten:
 Door tekening zijn gebaseerd op de volgende uitgangspunten:
 De bestaande situatie van de bouwplaats op 1 juni 2015.
 De bestaande situatie van de bouwplaats op 1 juni 2015.
 De bestaande situatie van de bouwplaats op 1 juni 2015.
 De bestaande situatie van de bouwplaats op 1 juni 2015.

Renovatie afspraken:
 Het ontwerp is gebaseerd op de volgende afspraken:
 Het ontwerp is gebaseerd op de volgende afspraken:
 Het ontwerp is gebaseerd op de volgende afspraken:
 Het ontwerp is gebaseerd op de volgende afspraken:

Renovatie uitvoering:
 Het ontwerp is gebaseerd op de volgende uitvoering:
 Het ontwerp is gebaseerd op de volgende uitvoering:
 Het ontwerp is gebaseerd op de volgende uitvoering:
 Het ontwerp is gebaseerd op de volgende uitvoering:

Renovatie materialen:
 Het ontwerp is gebaseerd op de volgende materialen:
 Het ontwerp is gebaseerd op de volgende materialen:
 Het ontwerp is gebaseerd op de volgende materialen:
 Het ontwerp is gebaseerd op de volgende materialen:

Renovatie afwerking:
 Het ontwerp is gebaseerd op de volgende afwerking:
 Het ontwerp is gebaseerd op de volgende afwerking:
 Het ontwerp is gebaseerd op de volgende afwerking:
 Het ontwerp is gebaseerd op de volgende afwerking:

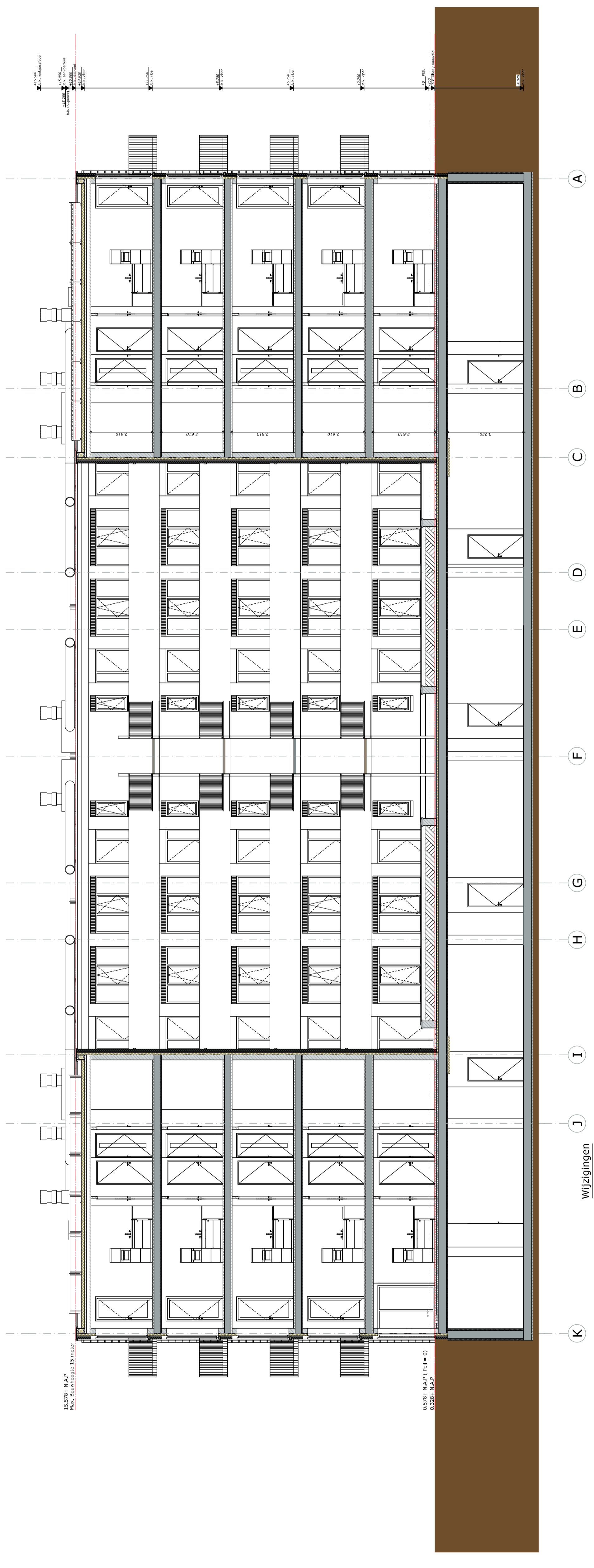

Wijzigingen
 Algemeen Totale gebouw 1622 mm verlaagd

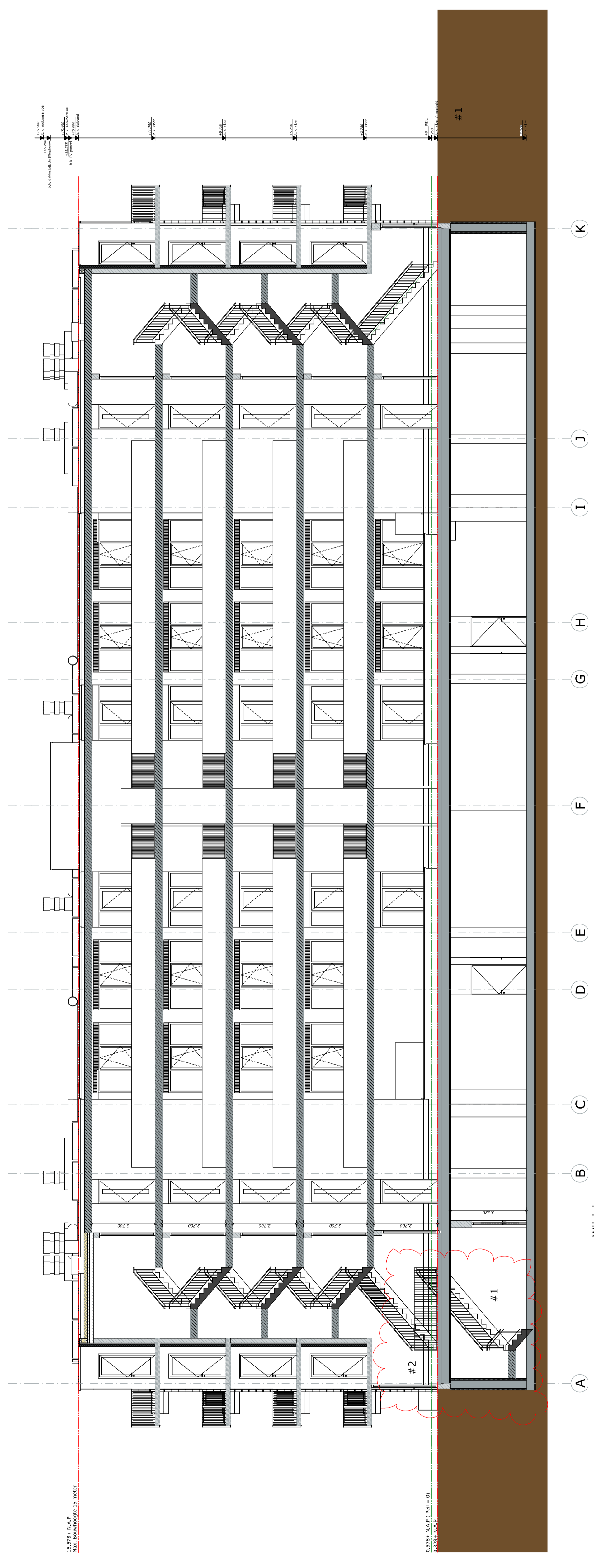

Wijzigingen
 Algemeen Totale gebouw 1622 mm verlaagd
 #1 Nieuwe indeling trappenhuis
 #2 Vloerhoogte 1250 mm vernooigd t.o.v. begane grond



Project
 Projectnaam: 1
 Projectlocatie: 101
 Projectadres: 2014 AA Haarlem

Opdrachtgever
 Plaza West-Haarlem B.V.
 Zwilberweg 1
 2021 BC Grijpshagen

Architect
 ing. Eelco van Elk
 a/ontwerper

Ontwerper
 ing. Arie-Jan Franssen
 ing. Lennart Hees (DK)

Projectmanager
 ing. Arie-Jan Franssen
 ing. Lennart Hees (DK)

Bouwkundig tekenaar
 ing. Lennart Hees (DK)

Datum getekend
 4 augustus 2017

Datum gewijzigd
 4 augustus 2017

Tekening
 Doorsneden A-A en B-B + Wijzigingen

Status
 Definitief

Schaal
 1:1000

Voor akkoord

(hoof)architect projectmanager opdrachtgever

DO 2635-1-201
DEFINITIEF ONTWERP